



 Πόρτες που παραμένουν	 Πόρτες προς αποξήλωση	 Νέες πόρτες
 Τοίχος προς καθαίρεση	 Νέος τοίχος από γυψοσανίδα (2+2)	 Πέτασμα από μεταλλικές διατομές



ΕΡΓΟ: **Κ . Σ . Ε .**  
ΚΤΗΡΙΟ ΚΕΝΤΡΙΚΟΥ ΔΙΑΧΕΙΡΙΣΤΙΚΟΥ ΣΥΣΤΗΜΑΤΟΣ

ΕΡΓΟΔΟΤΗΣ: **Ε.Υ.Δ.Α.Π. Α.Ε.**

ΘΕΣΗ: **ΩΡΩΠΟΥ 156, ΓΑΛΑΤΣΙ**

**ΑΡΧΙΤΕΚΤΟΝΙΚΗ ΑΠΟΤΥΠΩΣΗ**

ΤΙΤΛΟΣ ΣΧΕΔΙΟΥ:  
**ΚΑΤΟΨΗ ΥΠΟΓΕΙΟΥ**  
ΠΡΟΤΑΣΗ ΔΙΑΜΟΡΦΩΣΗΣ

ΑΡΙΘΜΟΣ ΣΧΕΔΙΟΥ:  
**A - 0 1**

ΚΛΙΜΑΚΑ: 1 : 1 0 0  
ΗΜΕΡΟΜΗΝΙΑ: Φ Ε Β Ρ Ο Υ Α Ρ Ι Ο Σ 2 0 2 2

ΜΕΛΕΤΗΤΕΣ: ΓΚΡΙΤΖΙΑ ΔΗΜΗΤΡΑ Αρχιτέκτων Μηχ.

ΥΠΟΓΡΑΦΗ & ΣΦΡΑΓΙΔΑ

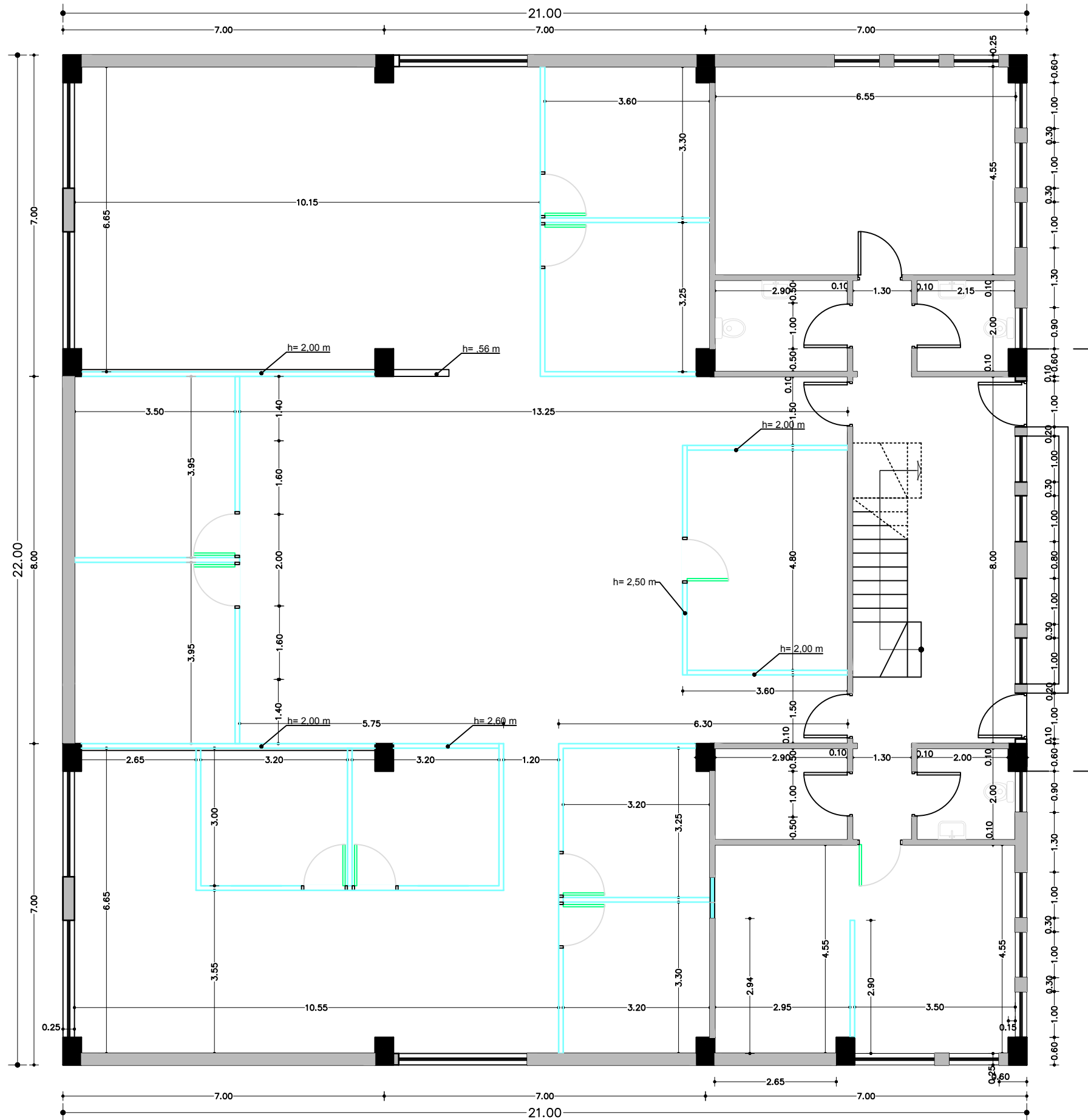

Πόρτες που παραμένουν	Πόρτες προς αποξήλωση	Νέες πόρτες
Νέος τοίχος από γυψοσανίδα (2+2)	Γαλοπέταση, Securit 10 mm	Γαλόπλινθοι κοινοί

**ΕΥΔΑΠ**  
Δ/ΝΣΗ ΚΤΗΡΙΑΚΩΝ ΕΓΚΑΤΑΣΤΑΣΕΩΝ

ΕΡΓΟ: <b>Κ. Σ. Ε.</b> ΚΤΗΡΙΟ ΚΕΝΤΡΙΚΟΥ ΔΙΑΧΕΙΡΙΣΤΙΚΟΥ ΣΥΣΤΗΜΑΤΟΣ	
ΕΡΓΟΔΟΤΗΣ: <b>Ε.Υ.Δ.Α.Π. Α.Ε.</b>	
ΘΕΣΗ: <b>ΩΡΩΠΟΥ 156, ΓΑΛΑΤΣΙ</b>	
<b>ΑΡΧΙΤΕΚΤΟΝΙΚΗ ΑΠΟΤΥΠΩΣΗ</b>	
ΤΙΤΛΟΣ ΣΧΕΔΙΟΥ: <b>ΠΡΟΤΑΣΗ ΙΣΟΓΕΙΟΥ</b>	ΑΡΙΘΜΟΣ ΣΧΕΔΙΟΥ: <b>A - 0 2</b>
ΚΛΙΜΑΚΑ: ΗΜΕΡΟΜΗΝΙΑ: <b>ΦΕΒΡΟΥΑΡΙΟΣ 2022</b>	1:100
ΜΕΛΕΤΗΤΕΣ	ΓΚΡΙΝΤΖΙΑ ΔΗΜΗΤΡΑ Αρχιτέκτων Μηχ.
ΥΠΟΓΡΑΦΗ & ΣΦΡΑΓΙΔΑ	